

Emervel[®], un relleno para cada arruga

Emervel[®] es la nueva gama de rellenos de ácido hialurónico proporciona la textura óptima para cada tipo de arruga. Sus resultados son los más duraderos con una mejor tolerancia y un menor riesgo

La Dra. Natalia Ribé es pionera en España en la aplicación de los rellenos Emervel[®] seleccionando para cada arruga el más idóneo: clásico, de profundidad, de labios y de volumen

Desde hace unos años las arrugas ya no son un problema gracias a los rellenos. Pero cada arruga o línea es diferente (por profundidad, zona dónde está ubicada,...) y hay que tratarla de forma individual si queremos conseguir unos óptimos resultados. Laboratorios Galderma comercializa la nueva gama de rellenos Emervel[®], que dispone de un relleno para cada tipo de arruga gracias al equilibrio de sus propiedades. La Dra. Natalia Ribé, Directora del Institut Dra. Natalia Ribé, se posiciona como pionera en España en utilizar la gama Emervel[®] en sus tratamientos médico estéticos de relleno.

Emervel[®], lo último en rellenos

Emervel[®] es la nueva gama de rellenos de ácido hialurónico de los Laboratorios Galderma, que proporciona el balance óptimo entre el grado de reticulación (la estabilidad del ácido hialurónico en la piel) y la calibración del gel (homogeneidad y textura). Ello proporciona una mejor integración en la piel, beneficiando así a los pacientes con un mayor confort y unos resultados más duraderos.

Los rellenos Emervel[®], están compuestos por ácido hialurónico biosintético de origen no animal que han sido probados y certificados por la CE.

La Dra. Natalia Ribé, Directora Médica del Institut Dra. Natalia Ribé, experta reconocida a nivel nacional e internacional, es pionera en España en la utilización de esta gama de relleno ya que ofrece una apariencia natural, es la que dispone de mejor tolerabilidad y una mayor durabilidad. Para la doctora "el material de relleno idóneo debe ser bien tolerado por el paciente y tener un efecto duradero con un resultado natural, y esto sólo es posible si el relleno se integra a la perfección en la piel, como es el caso de la gama de rellenos Emervel[®]".

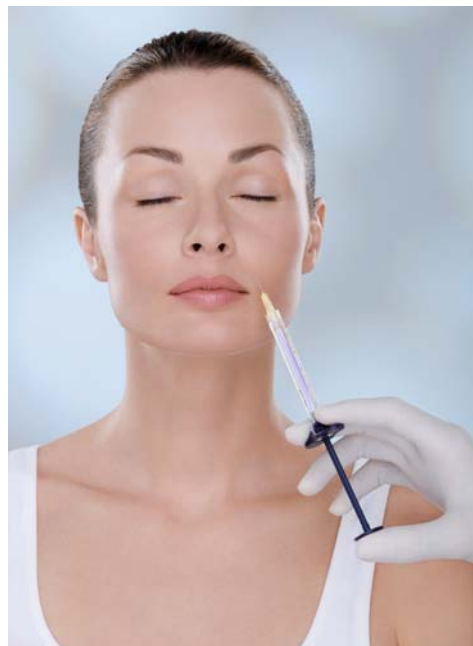

Hay que tener en cuenta que cada arruga o línea es diferente y afecta a una capa de la piel en particular con propiedades distintas. Por este motivo, la corrección debe ser personalizada y con Emervel® es posible, ya que dispone de diferentes tipos de rellenos para cada arruga:

- Emervel® Touch: para tratar las arrugas menos profundas y menos marcadas.
- Emervel® Classic: para arrugas moderadas como las del surco nasogeniano, comisuras bucales, entrecejo.
- Emervel® Deep: para arrugas más profundas y marcadas
- Emervel® Lips: para tratar la zona peribucal, arrugas del código de barras, aumento y reborde labial.
- Emervel® Volume: para relleno de pómulos, mejillas y definición del contorno facial.

Así, las características principales que posicionan la gama Emervel® como los rellenos más innovadores del mercado son:

- Ha demostrado una estabilidad superior a otros ácido hialurónico: los resultados duran hasta 13 meses.
- Tienen una mayor tolerancia y menor riesgo
- El edema y el eritema es mucho menor en comparación a otros ácidos hialurónicos.

Protocolo de la Dra. Natalia Ribé – Tratamiento de relleno personalizado

“Para obtener resultados óptimos cada producto de la gama de rellenos Emervel® debe inyectarse a la profundidad correcta de acuerdo con su indicación específica y su textura” nos explica la Dra. Natalia Ribé, Directora del Institut Dra. Natalia Ribé. Es importante estudiar bien la zona a tratar para elegir el producto adecuado. “Me gusta realizar los tratamientos de manera progresiva para que el paciente vaya notando y adaptándose a los resultados obtenidos. Es un tratamiento muy agradecido” nos aclara la Dra. Natalia Ribé. Se puede aplicar anestesia tópica en caso de pacientes muy sensibles, pero el producto al llevar incorporada la anestesia hace el tratamiento muy cómodo. Los pacientes notan los resultados al momento y pueden también volver a incorporarse a su vida social y laboral inmediatamente.



Precio tratamiento: Desde 450 €



Acerca del Institut Dra. Natalia Ribé

En el **Institut Dra Natalia Ribé** se ofrecen las técnicas más novedosas y actuales en el campo de la Medicina Estética y Nutrición y Andrología, siempre aplicadas bajo un estricto criterio médico, individualizado en cada caso con el fin de ofrecer programas globales de rejuvenecimiento.

El **Institut Dra Natalia Ribé**, que se encuentra ubicado en el Paseo de Gracia de Barcelona, ofrece todo tipo de tratamientos de Medicina Estética, Nutrición, Obesidad, Vascular, Cirugía Plástica y Andrología, entre otros.

La **Dra. Natalia Ribé**, Andróloga y Máster en Medicina Cosmética y del Envejecimiento por la UAB es Directora Médica de la Unidad de Medicina Estética, Nutrición y Andrología del Institut. Cuenta con un amplio currículum académico y profesional tanto a nivel nacional como internacional. Miembro de las sociedades médicas más importantes en medicina estética, cirugía cosmética y andrología, Natalia Ribé ha recibido a lo largo de su dilatada carrera numerosos reconocimientos participando en los congresos y simposios internacionales más prestigiosos donde ha presentado sus estudios y trabajos. Destaca su labor docente siendo médico consultor y formador de los principales laboratorios médicos. Ha sido galardonada con la Medalla de Oro del Foro Europa 2001 en reconocimiento a su trayectoria profesional y europeísmo.

INSTITUT DRA. NATALIA RIBÉ

www.institutnataliaribe.com

Pso. De Gracia 91-4^o2^a

08008 - Barcelona

Tf. 93 272 42 28

Para más información:

SOGUES COMUNICACIÓN

93.368.24.81

prensa@sogues.com

www.sogues.com

SOGUES COMUNICACIÓN

Rosselló 257, 3^o D – 08008 Barcelona – T. 93 368 24 81 – F. 93 368 24 82 – www.sogues.com